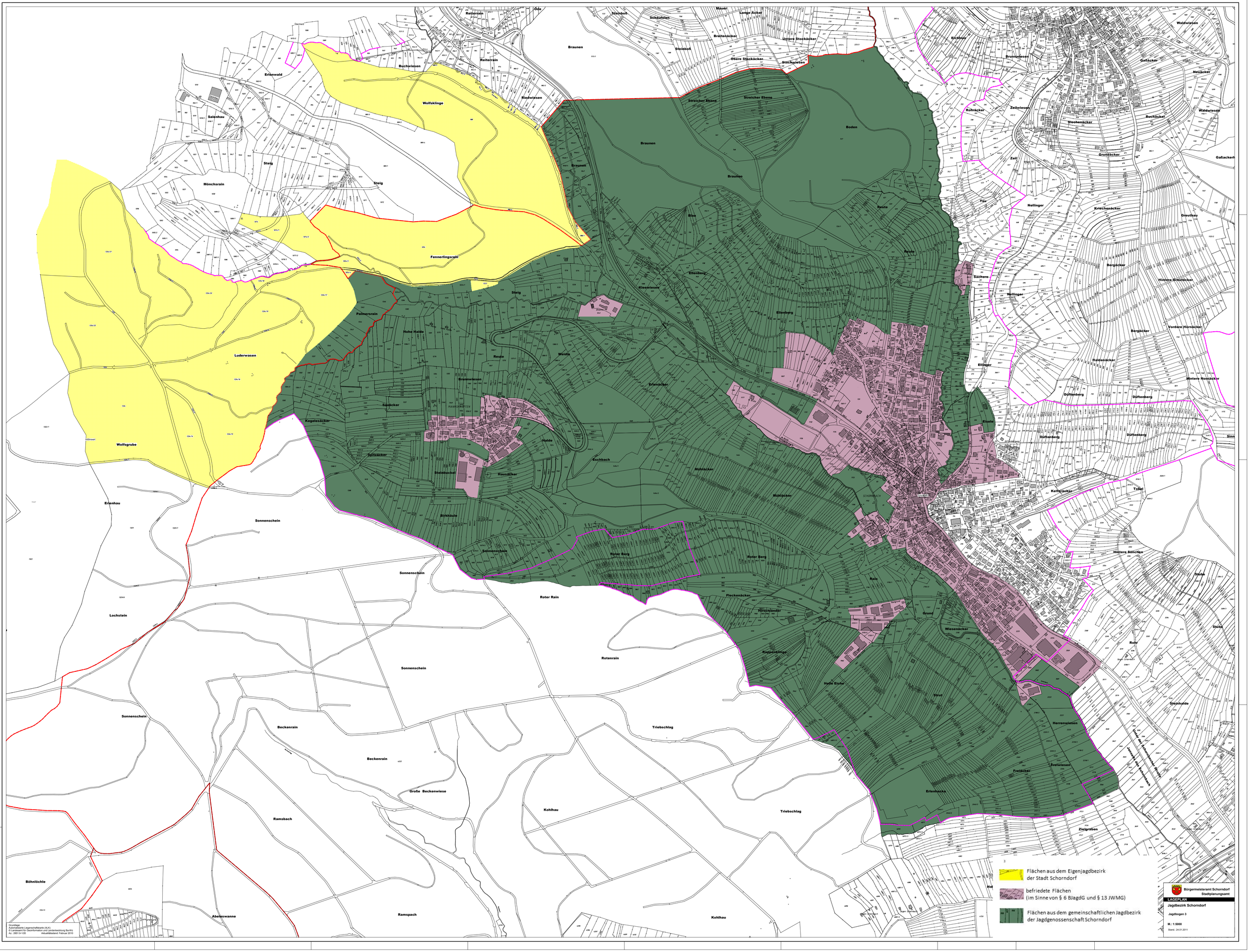
Flächen aus dem Eigenjagdbezirk der Stadt Schorndorf
befriedete Flächen (im Sinne von § 6 BJagdG und § 13 JWMG)
Flächen aus dem gemeinschaftlichen Jagdbezirk der Jagdgenossenschaft Schorndorf
Bürgermeisteramt Schorndorf
Stadtplanungsamt
LAGEPLAN
Jagdbezirk Schorndorf
Jagdbogen 3
M.: 1:5000
Stand.: 24.01.2011
Grundlage:
Automatisierte Liegenschaftskarte (ALK)
© Landesamt für Geoinformation und Landentwicklung Baden-Württemberg
Az.: 28515.8-100
Aktualitätsstand: Februar 2010
Braunen
Wolfsklinge
Fennerlingsrain
Palmersrain
Luderwasen
Wolfsgrube
Erlenhau
Sonnenschein
Lochstein
Roter Rain
Rotenrain
Beckenrain
Triebschlag
Große Beckenwiese
Kohlhau
Ramsbach
Böhnlöchle
Abeleswanne
Ramspach
Mönchsrain
Erlenwald
Salenhau
Steig
Buchwiesen
Reiterrain
Riedwiesen
Streicher Ebene
Boden
Reute
Ellenberg
Kleewiesen
Hohe Halde
Brunnwiesen
Sauäcker
Kegelesäcker
Spitzäcker
Steinbuckel
Hausäcker
Birkhäule
Eschbach
Mühlächer
Roter Berg
Rain
Flockenäcker
Hirschländer
Grund
Wiesenäcker
Rappenklinge
Helle Eiche
Strut
Herrenwiesen
Freiäcker
Freiwiesen
Erlenhecke
Zielgraben
Sächere
Nellinger
Ellinger
Eisele
Düftenberg
Keltereäcker
Tobel
Hintere Sünchen
Stube
Rohr
Steinhalde
Bergäcker
Vordere Hornäcker
Hintere Hornäcker
Haldenäcker
Hintere Greutäcker
Greuthau
Kriechenäcker
Grundäcker
Steehenäcker
Zeilwiesen
Rohräcker
Buchäcker
Waldwiesen
Neuäcker
Gaßäcker
Brunnwiesen
Eichholz
Lange Äcker
Mäuer
Untere Stockäcker
Obere Stockäcker
Stockwiesen
Breitenäcker
Schaufelen
Steinboß
Reiterrain
Öde